Votre conseiller : Simon LASKAR
ROBERT LASKAR IMMOBILIER
16 BOULEVARD HENRI PAUL SCHNEIDER
71200 LE CREUSOT
simon@laskar.org
Tél : 03.85.73.94.76
Tél : 07 76 02 28 45
www.laskarimmo.fr

A VENDRE
MAISON
152 m² env.

ESSERTENNE

101 500 €

Référence

Référence : **409**

Description

SITUÉE À ESSERTENNE
MAISON AVEC ACCÈS DE PLAIN-PIED COMPRENANT AU-RE-DE-CHAUSSÉE, UN SÉJOUR DOUBLE, CUISINE ÉQUIPÉE, DEUX CHAMBRES, SALLE DE BAINS, WC.
À L'ÉTAGE : QUATRE CHAMBRES DONT DEUX AVEC PLACARD, SALLE D'EAU, WC, GRENIER.
- CAVES,
- GARAGE
- DÉPENDANCE
- TERRAIN DE 2600 M2

N'HÉSITEZ PAS À CONTACTER L'AGENCE ROBERT LASKAR IMMOBILIER AU 03.85.73.94.76 OU PAR MAIL À simon@laskar.org
Logement à consommation énergétique excessive : classe F.

Les informations sur les risques auxquels ce bien est exposé sont disponibles sur le site Géorisques : www.georisques.gouv.fr

Caractéristiques

Surface de 152 m²

Terrain de 2600 m²

10 pièces

6 chambres

Classe énergie et classe climat

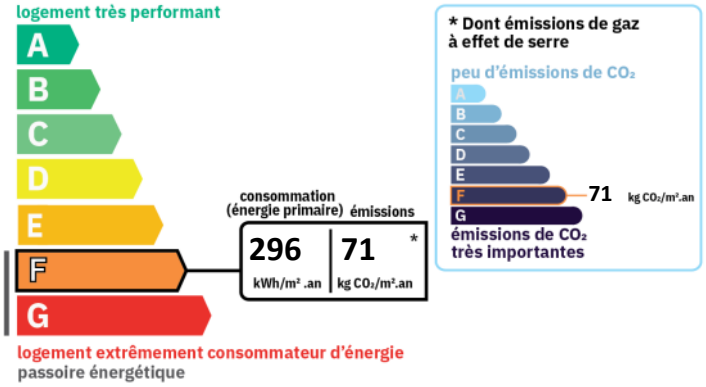

Connexion internet

DSL : de 0,5 à 4 Mbit/s
4G Fixe : de 6 à 25 Mbit/s

Impôts / taxes / travaux

Taxe foncière :	**1 196 €/an**

Informations financières

Prix de vente :	**101 500 €**
Honoraires à charge :	**du vendeur**
Statut :	**Non soumis au statut de la copropriété**

Environnement / emplacement
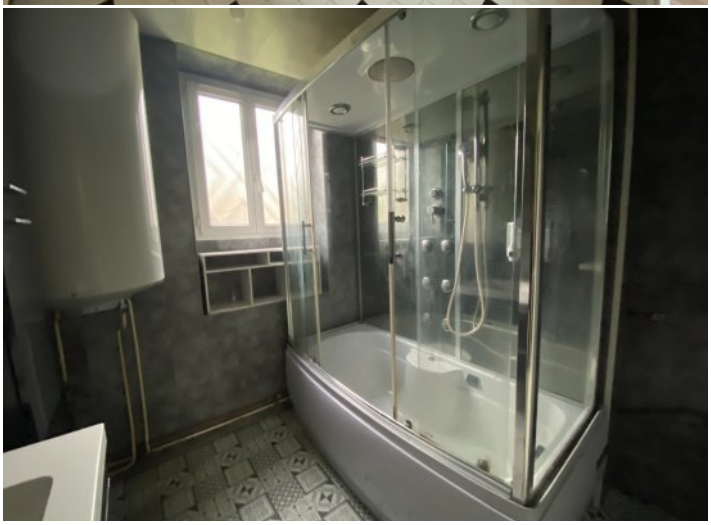
Proche de :
- Proche école primaire